BẢN ĐỒ QUY HOẠCH SỬ DỤNG ĐẤT ĐẾN NĂM 2030

THÀNH PHỐ BIÊN HÒA - TỈNH ĐỒNG NAI

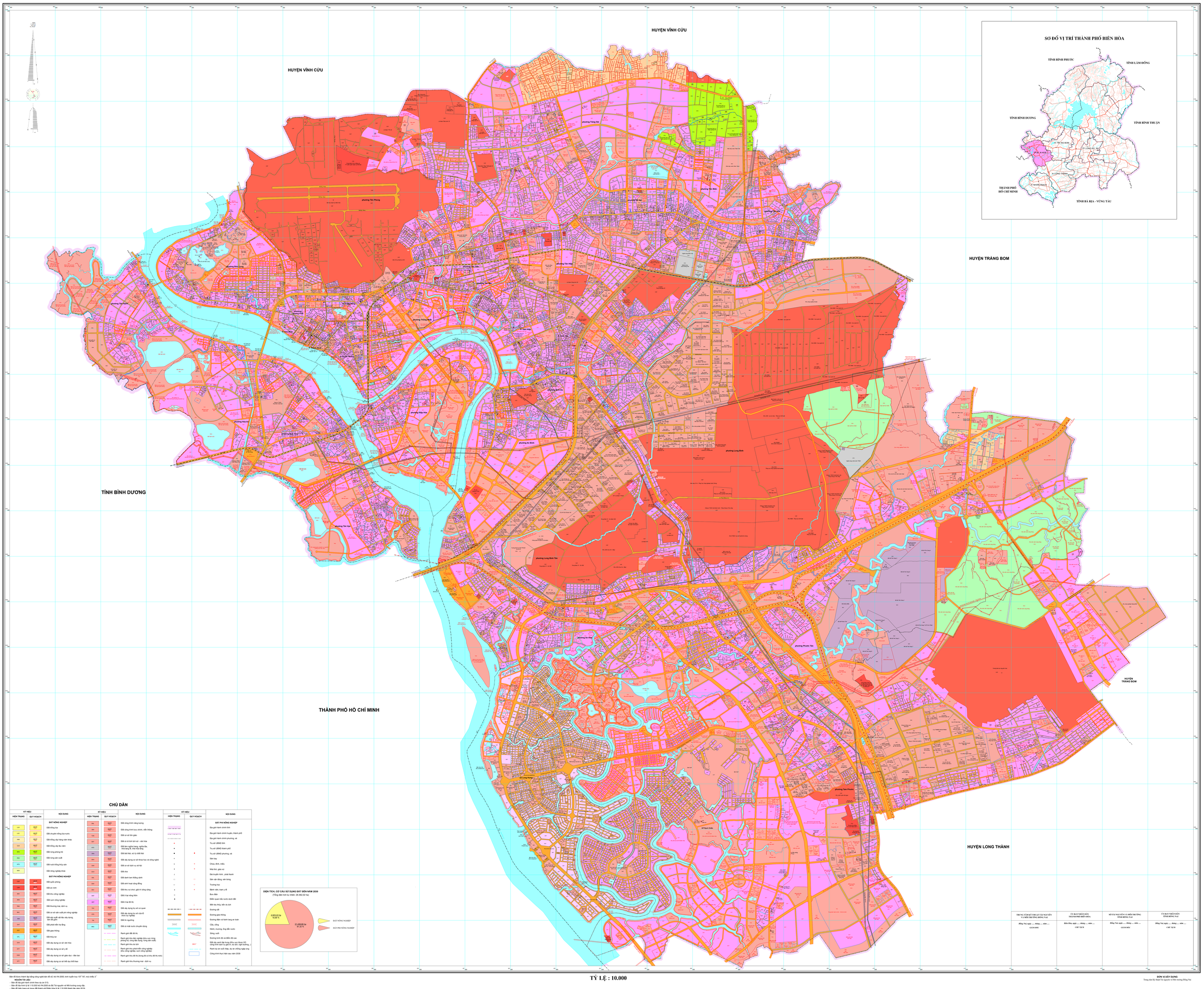

Bản đồ được thành lập bằng công nghệ bản đồ số, hệ VN-2000, kinh tuyến trục 107 45', múi chiếu 3 °
Nguồn số liệu sử dụng:
- Bản đồ địa chính (hình thoi tỷ lệ 1/1);
- Bản đồ địa hình tỷ lệ 1:10.000 hệ VN-2000 do Bộ Tài nguyên và Môi trường cung cấp;
- Bản đồ hiện trạng sử dụng đất thành phố Biên Hòa tỷ lệ 1:10.000 thành lập năm 2019;
- Bản đồ Điều chỉnh quy hoạch sử dụng đất đến năm 2020 thành phố Biên Hòa tỷ lệ 1:10.000 thành lập năm 2017;
- Bản đồ Quy hoạch phân khu C2, C3, D7,D4 và 4 lô theo quy hoạch chung thành phố Biên Hòa đã được UBND tỉnh phê duyệt;
- Bản đồ Quy hoạch phân khu K1,K2, K6, B4, B6, C1, D2 theo quy hoạch chung thành phố Biên Hòa đang trình UBND tỉnh phê duyệt;
- Bản đồ Quy hoạch phân khu A2, A3, A5, A6, A7, A8, B1, B2 và B3 theo quy hoạch chung thành phố Biên Hòa đang trình Bộ ý kiến Bộ Xây dựng.

TỶ LỆ : 10.000

ĐƠN VỊ XÂY DỰNG
Trung tâm Kỹ thuật Tài nguyên và Môi trường Đồng Nai